

LEGENDA

- Area contigua di cava Art. 6 - Bacino estrattivo Monte Macina, sfp area estrattiva_2018
- Limite amministrativo Comune di Stazzema / Comune di Vigli
- Area di coltivazione PABE
- Area di progetto
- Pericolo idrografico reale con area di tutela
- Reticolo idrografico del 79/2012 con verificato

PERICOLOSITA' IDRAULICA
Pericolosità 14

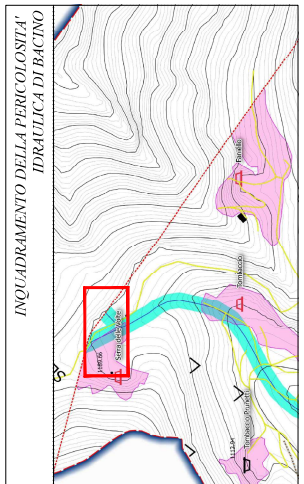

COMUNE DI STAZZEMA
PROVINCIA DI LUCCA

Progetto: VARIANTE PROGETTO DI COLTIVAZIONE
CAVA SERRA DELLE VOLTE
ai sensi della L.R. 35/2015 e L.R. 10/2010.
In conformità al PABE (PTT - PPR - scheda n.8 - Bacino Estrattivo
Monte Macina dei piani di bacino di iniziativa pubblica dei bacini
estrattivi del Comune di Stazzema

Proponente: CARRARA MARINI S.R.L.

Elaborato: CARTA DELLA PERICOLOSITA' IDRAULICA
PABE

Tavola nr.:	5b	Scala 1:500
Cantabrica		
UD	Marzo 2025	Progetto definitivo
Rev. nr.	Data	Oggetto

Progettazione: Studio di Geologia tecnica, ambientale e mineraria
dot. geologo Vito Lorenzoni
Via S. Maria 10 - 55047 San Vito (LU)
Cell. 340.8107233
E-mail: vito.lorenzoni@gmail.com
P.Iva 02116530466
Trib. di Pistoia - N. 1389
Trib. Europeo Geologia (EFG)

Responsabili del progetto:
Dot. geologo Vito Lorenzoni

Collaboratori: